



CLUB VOILE ENS ULM

- ÉQUIPAGE FEMININ -

- Dossier de partenariat -



Club Voile ENS Ulm



45, rue d'Ulm
75005 Paris



@voile.ens

Léa Boudinet - présidente du Club Voile d'Ulm



lea.boudinet@ens.fr

SAVIEZ-VOUS QUE ?

28 %

des étudiants à l'université en sciences fondamentales sont des femmes.

(2011, Ministère de l'enseignement supérieure et de la recherche).

27 %

des chercheurs (public et privé) sont des femmes .

(2011, Ministère de l'enseignement supérieure et de la recherche).

13 %

des membres des conseils d'administration des grandes entreprises sont des femmes.

(2014, CNRS).

33 %

des licenciés à la Fédération Française de Voile sont des femmes.

(2012, Ministère des sports).

NOTRE PROJET



Promouvoir la place des femmes dans la science et le sport

Nous croyons que les femmes aussi peuvent exceller.

Nous sommes toutes scientifiques et sportives et voulons promouvoir les femmes dans ces deux domaines où elles sont de moins en moins représentées à mesure qu'elles progressent dans leur vie professionnelle.



Médiatiser notre mouvement lors de la Course Croisière EDHEC (CCE).

Allier notre passion pour la voile et nos convictions : remportez le Trophée Mer de la CCE !

Sensibiliser les étudiants des meilleures écoles de commerce, d'ingénieurs et d'université présents à la CCE soit 10 000 étudiants acteurs de demain.

RENCONTREZ L'EQUIPE



Aurélie

NEUROSCIENCES

Doctorante

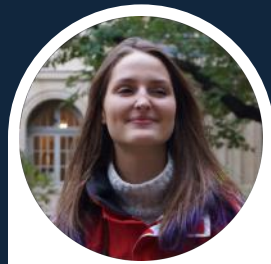

Léa

CHIMIE

Master 1

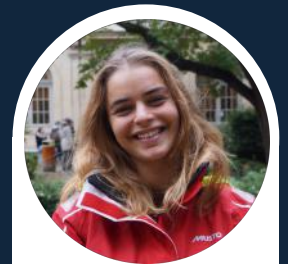

Juliette

SCIENCES SOCIALES

Licence 3



Emma

GEOSCIENCES

Licence 3



Philipine

BIOLOGIE

Licence 3



5 étudiantes
de l'Ecole
normale
supérieure.

1^{ère} Université
d'Europe.
(2016, Times Higher
Education)



FAIS LE #COMMEUNEGRANDEFILLE !

NOS ACTIONS



Tournage d'une vidéo de promotion de notre mouvement #commeunegrandede fille



Organisation d'une exposition photos accompagnée d'une soirée de lancement à l'ENS avec toute la communauté normalienne et la presse.

Sensibilisation auprès des étudiants lors des portes ouvertes de l'ENS.



Navigation lors de la Course Croisière EDHEC, sensibilisation des participants.



LA COURSE CROISIÈRE EDHEC

1

1 semaine à Arzon (Golfe du Crouesty) du 31 mars au 8 avril 2017.

10 000

10 000 visiteurs dont la majorité viennent des grandes écoles de commerces et d'ingénieurs.

350

350 médias relayant l'événement classé premier événement sportif étudiant d'Europe.

18-25

Moyenne d'âge des participants à la CCE : touchez les décideurs de demain.

De retour pour sa 49^{ème} édition cette année, la CCE a su s'affirmer comme un événement incontournable de la vie étudiante européenne. Lieu de recrutement informel par excellence, elle bénéficie d'une large couverture médiatique assurée par :



L'EQUIPE

Le Monde

ouest france



NOTRE BUDGET

Participer et s'entraîner pour la Course Croisière EDHEC repose sur un budget conséquent que seuls nos sponsors peuvent assurer.



| | |
|------------------|----------------|
| Entraînements | 2 500 € |
| Location bateau | 3 000 € |
| Inscriptions CCE | 1 470 € |
| Licences | 300 € |
| Matériel | 2 500 € |
| TOTAL | 9 970 € |

Devenez partenaires de l'équipage 100% féminin !
Associez-vous à l'excellence normalienne & soutenez la place des femmes dans le sport et les sciences !

VOS AVANTAGES



Promotion sur tous nos réseaux sociaux et au sein de notre école.



Nouez des liens nouveaux avec l'ENS, une des écoles françaises les plus prestigieuses.



Promotion lors de la CCE : touchez 10 000 visiteurs étudiants (commerce, ingénieur, université)



Votre logo sur nos deux bateaux (mixte et 100% féminin) à la Course Croisière EDHEC, distribution de vos flyers et goodies.

De nouvelles possibilités de recrutement au sein de l'ENS.



Votre logo sur la voile ou la coque pour un maximum de visibilité.

SOUTENEZ LES FEMMES DANS LES SCIENCES ET LE SPORT !



NOTRE CLUB

Plus de 100
adhérents.



ULM VOILE

6^{ème} à la 48^{ème} CCE
dans notre catégorie.

Association de
loi 1901.

Sponsoring : 60% de
déduction d'impôts.



Club Voile ENS Ulm



@voile.ens



lea.boudinet@ens.fr

CONTACTEZ NOUS !

Nos sponsors

